

Réf. communale : **2332**

No CAMAC : **234120**

I



## **AVIS D'ENQUETE**

Demande de permis de construire (P)

L'enquête publique est ouverte du **17.07.2024** au **15.08.2024**

Compétence  
**(ME) Municipale Etat**

Parcelle(s)	No ECA	Coordonnées (E / N)
<b>196</b>	<b>1925 4198</b>	<b>2533750/1173820</b>
<b>Nom de la commune :</b>	Chavornay	
<b>Nature des travaux :</b>	Construction nouvelle	
<b>Description de l'ouvrage :</b>	Création d'une place de jeux intergénérationnelle	
<b>Situation :</b>	Rue du Levant	
<b>Note de Recensement Architectural :</b>		
<b>Propriétaire(s) :</b>	CHAVORNAY, LA COMMUNE	
<b>Promettant(s) acquéreur(s) :</b>		
<b>Droit(s) distinct(s) et permanent(s) :</b>		
<b>Auteur(s) des plans :</b>	GONIN LISIA, BUREAU TECHNIQUE - COMMUNE DE CHAVORNAY	
<b>Demande de dérogation :</b>	--	
<b>Particularité(s) :</b>		



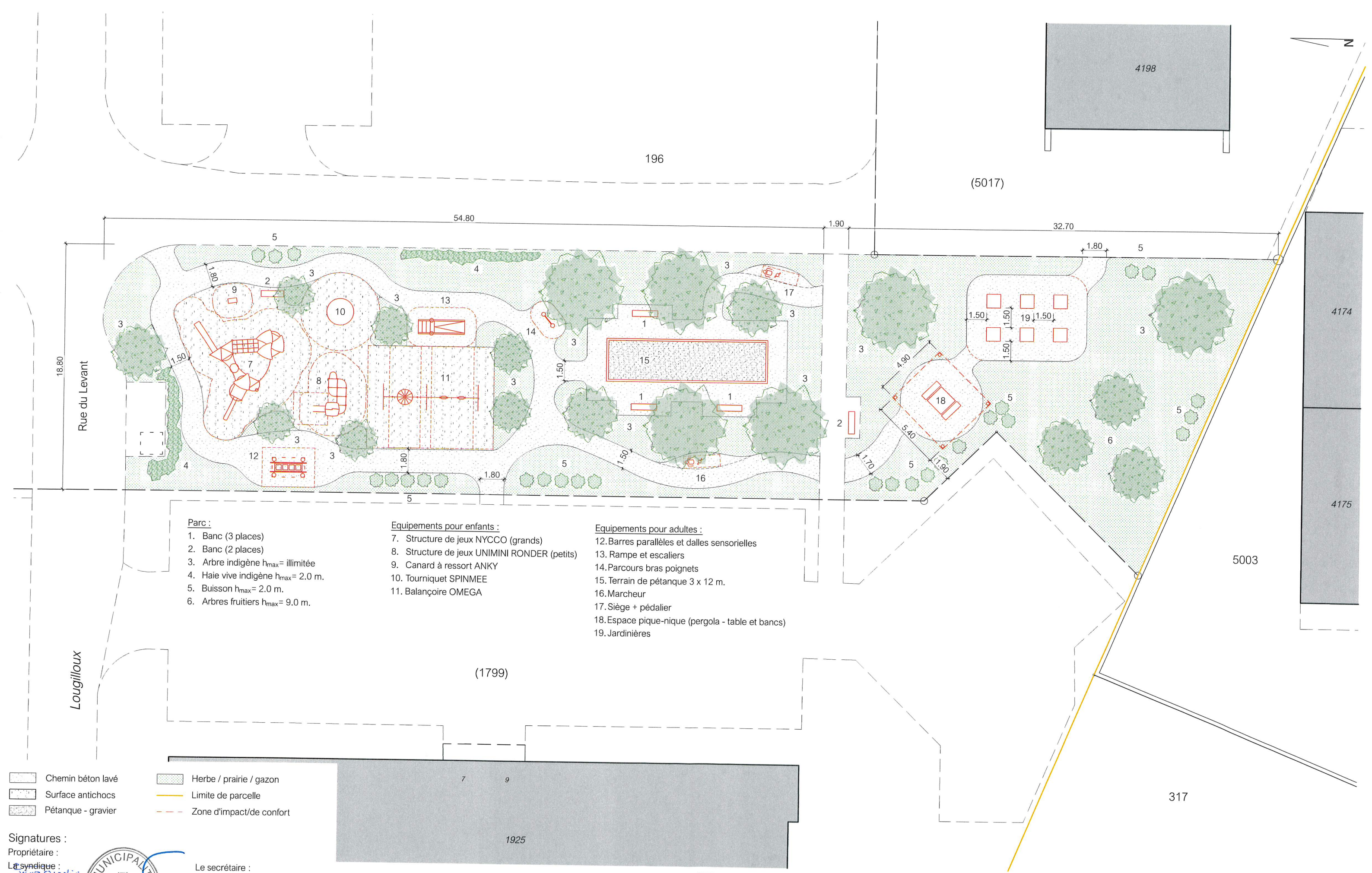

**Parc :**

- 1. Banc (3 places)
- 2. Banc (2 places)
- 3. Arbre indigène  $h_{max}$  = illimitée
- 4. Haie vive indigène  $h_{max}$  = 2.0 m.
- 5. Buisson  $h_{max}$  = 2.0 m.
- 6. Arbres fruitiers  $h_{max}$  = 9.0 m.

**Equipements pour enfants :**

- 7. Structure de jeux NYCCO (grands)
- 8. Structure de jeux UNIMINI RONDER (petits)
- 9. Canard à ressort ANKY
- 10. Tourniquet SPINMEE
- 11. Balançoire OMEGA

**Equipements pour adultes :**

- 12. Barres parallèles et dalles sensorielles
- 13. Rampe et escaliers
- 14. Parcours bras poignets
- 15. Terrain de pétanque 3 x 12 m.
- 16. Marcheur
- 17. Siège + pédalier
- 18. Espace pique-nique (pergola - table et bancs)
- 19. Jardinières

- Chemin béton lavé
- Surface antichocs
- Pétanque - gravier
- Herbe / prairie / gazon
- Limite de parcelle
- Zone d'impact/de confort

Signatures :  
 Propriétaire :  
 Le syndic :  
 Le secrétaire :



Auteur des plans :  
*Alain Bonin*



Commune de Chavornay - Bureau technique  
 Rue du Collège 1 - Case postal 63 - 1373 Chavornay  
 Tél. 024 442 85 10 - bureau.technique@chavornay.ch

Création d'une place de jeux intergénérationnelle, pour la Commune de Chavornay.

Aménagements extérieurs  
 Rue du Levant - 1373 Chavornay  
 Parcelle n° 196 - Propriété de la Commune de Chavornay

Echelle : 1/250 | 003-EN-250-01-a  
 Format : A3 | Date : 05.07.2024  
 Dessin : Ig | Modif. :